

Oversiktskart



Adresse: Raulandsvegen 144, 3890 Vinje

Gnr/Bnr: 4036/36/91/0/0

Målestokk: 1:500

Beregnet areal: 1174 m²

Referansesystem: EUREF89 UTM sone 32, 2d

Leveransedato: 05.03.2026

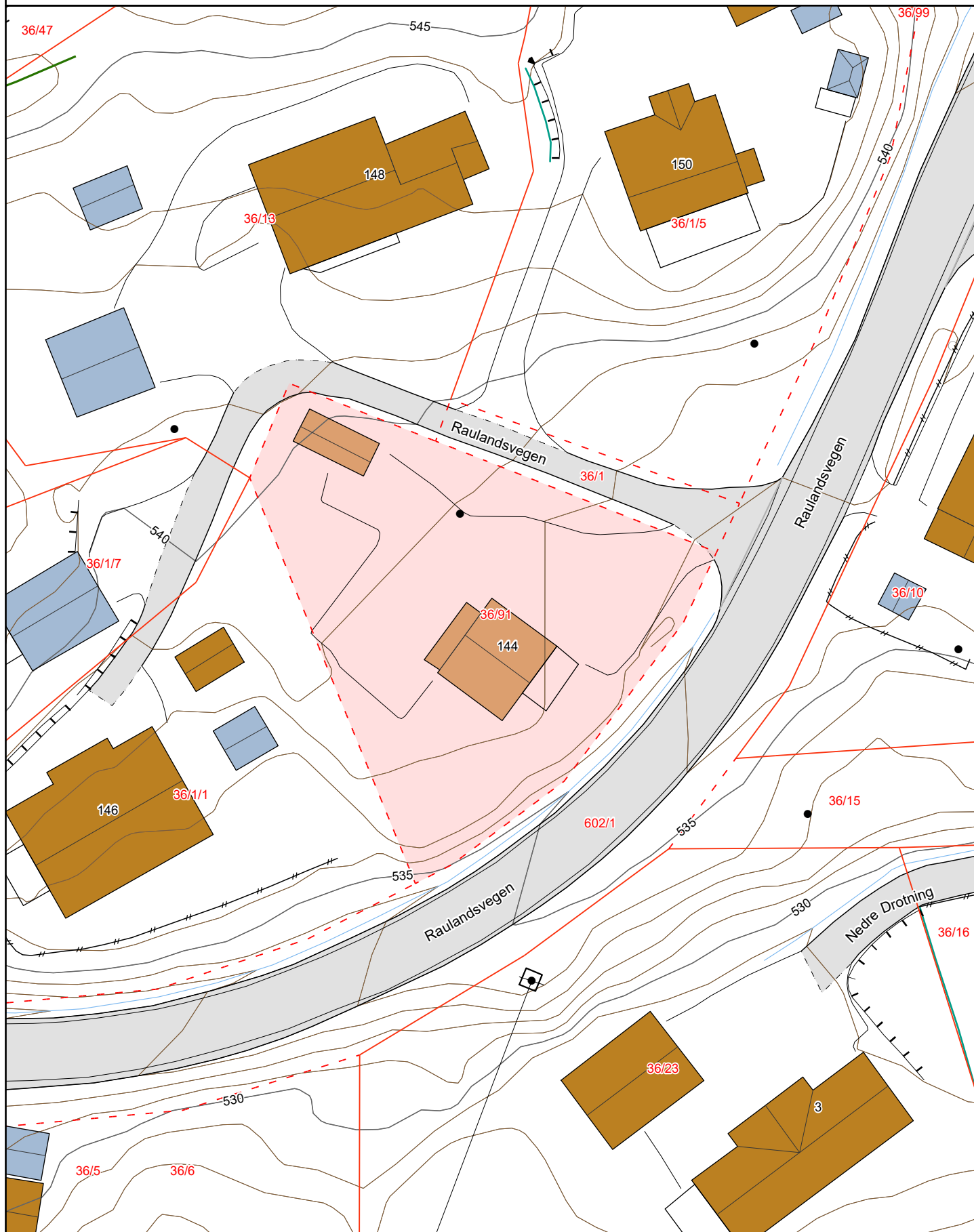

Matrikkelkart



Adresse: **Raulandsvegen 144, 3890 Vinje**

Gnr/bnr: **4036/36/91/0/0**

Målestokk: 1:500

Beregnet areal: 1174 m²

Koordinatsystem: EUREF89 UTM sone 32, 2d

Leveransedato: 05.03.2026



Eiendomsgrenser i kartet har forskjellig nøyaktighet. I noen tilfeller vil det være påkrevd å klarlegge grensene etter matrikkelloven §17. Kommunen anbefaler tiltakshaver å klarlegge alle eiendommer med usikre grenser.

Sikre grenser i kartet: Heltrukne linjer (nøyaktighet 14 cm eller bedre)

Usikre grenser i kartet: Stiplede linjer (nøyaktighet dårligere enn 14 cm)

Usikre grenser bør klarlegges av kommunens Geodatakontor, før tiltak i marginal avstand fra grensa planlegges.

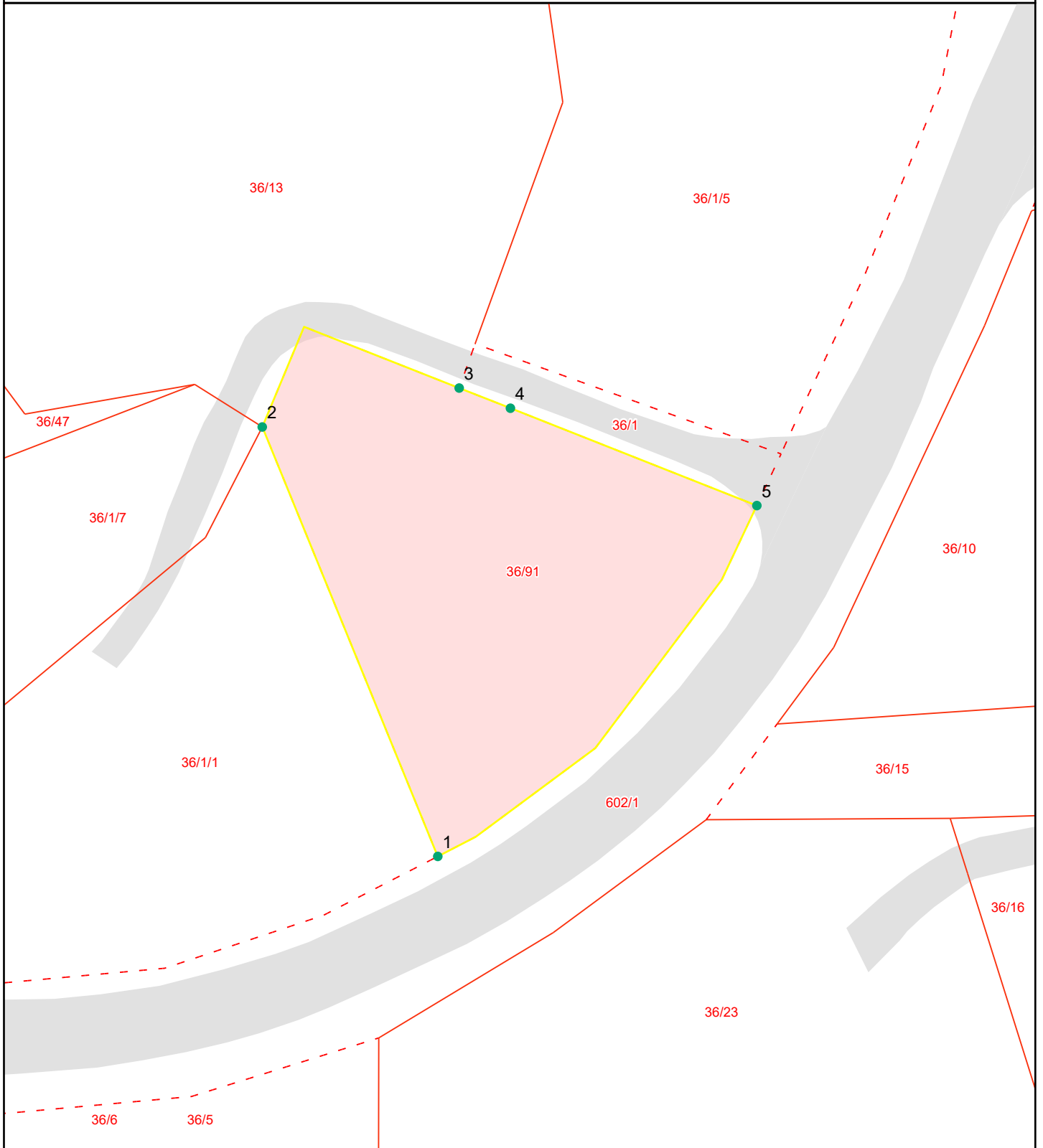

Grensepunktrapport

Beregnet areal: 1174 m²

Arealmerknad:

Koordinatsystem: EUREF89 UTM sone 32, 2d

Løpen	Nord	Øst	Grensemerke nedsatt i	Grensepunkttype	Målemetode	Nøyaktighet i cm	Lengde	Radius
1	6604922.52	443177.04	Ikke spesifisert	Geometrisk hjelpepunkt	Generert sirkelgeometri	500	42.83	0
2	6604962.09	443160.87	Jord	Offentlig godkjent grensemerke	Terrengmålt	13	25.41	0
3	6604965.68	443179.01	Ikke spesifisert	Geometrisk hjelpepunkt	Beregnet	500	5.08	0
4	6604963.82	443183.73	Ikke spesifisert	Geometrisk hjelpepunkt	Ukjent målemetode	9999	24.45	0
5	6604954.85	443206.43	Ikke spesifisert	Geometrisk hjelpepunkt	Generert sirkelgeometri	500	44.7	0